

Gemeinde Bernhardswald

Landkreis Regensburg

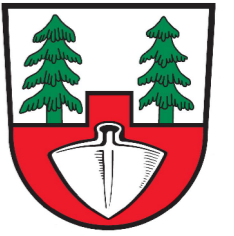

Bebauungsplan mit integrierter Grünordnung Baugebiet "Am Seeacker" Aufstellung nach § 13b BauGB

Anlage zum Bebauungsplan - Höhenplan

Planfassung
22.02.2023

aufgestellt
12.10.2022

Entwurf

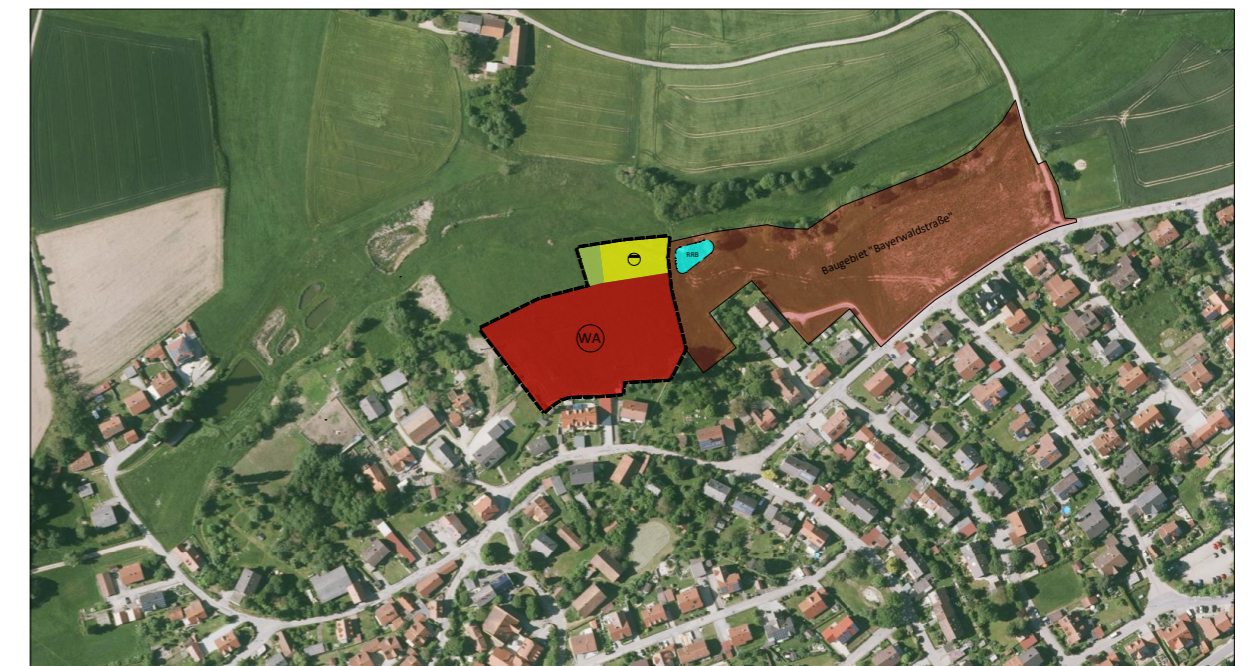

Bauort

Das Plangebiet befindet sich auf den Flurnummern 249, 249/15, 249/14 (Verschmelzung mit der Fl.-Nr. 249/15), 249/13, 249/11, 249/17, 249/18, 249/19, 249/20 (Verschmelzung mit der Fl.-Nr. 249/19), 60/5 (Verschmelzung mit der 249/19), 249/21, 249/22, 249/24, 249/16, 249/12, 247/1, 249/10, 249/9 der Gemarkung Bernhardswald

Verfasser
Bebauungsplan

Preihsl & Schwan
Beraten und Planen GmbH
Kreuzbergweg 1 A
93133 Burglengenfeld

Verfahrensträger

Gemeinde Bernhardswald
Rathausplatz 1
93170 Bernhardswald

Bernhardswald, den _____

Erster Bürgermeister

Fassung vom:

22.02.2023

aufgestellt:

12.10.2022

gezeichnet:

Forster

Projektnummer:

PRIV-04-027-20

Maßstab:

1:1000

H/B = 297 / 420 (0.12m²)

Allplan 2022

